UTDANNINGS
FORBUNDET
Tid for
dei minste
Reiserunde

Valg 2025

- Sats på betre bemanning i barnehagen
- Sats på betre kvalitet i barnehagen – vent med løpande opptak
- Styrk leiken sin posisjon i barnehage og skule
- Auk motivasjonen og trivselen i skulen – reduser vurderingstrykket
- Set lærarane og leiarane i førarsetet i utviklinga av barnehagen og skulen
- Gjer læraryrket meir attraktiv

Barnehageforliket 2.0

- Kapitaltilskot
- Pensjon
- Opptak
- Dimensjonering
- Godkjenning
- Definisjon av ideelle barnehager
- Foreldrebetaling

- (Tiltak for å redusere sjukefråver, styrke rekruttering og grunnbemanning, krav til når det skal settast inn vikar)-
- osv...

Mye som må på plass i et nytt barnehageforlik

– Det er bra at partiene på Stortinget ønsker seg et barnehageforlik. Dette kan gi mer forutsigbare rammevilkår og ro, noe barnehagene trenger, sier leder Geir Røsvoll i Utdanningsforbundet.

Publisert 21.06.2024

Strategisk plan

aug 2024 – aug 2025

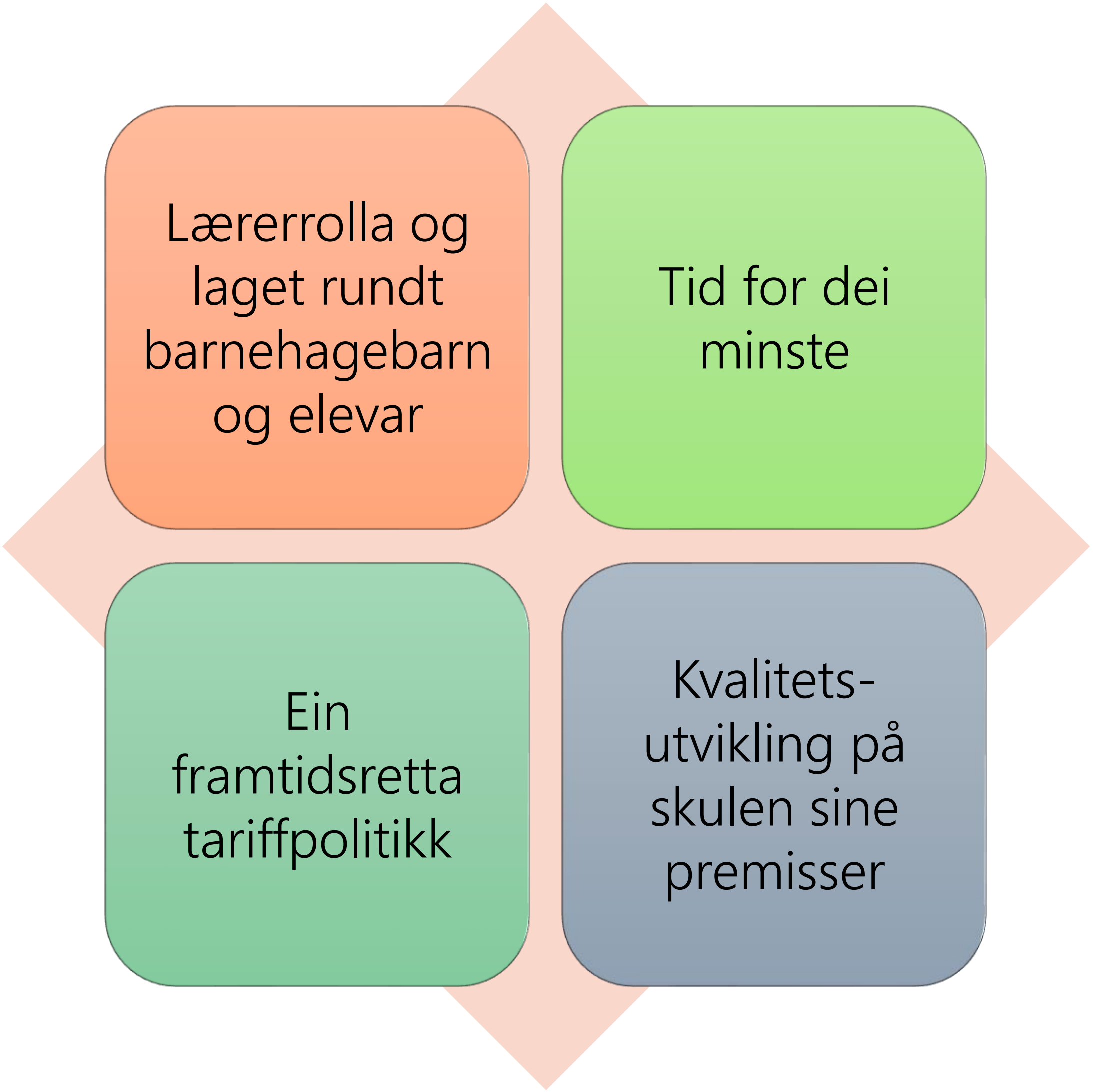

Kva handlar dette om på min arbeidsplass? I vårt lokallag?

- **Kva skal vere VÅRT fokus og våre prioriteringar?**
- Korleis sette søkelys på noko av dette hos oss?
- Kva vil engasjere medlemmene? Korleis aktivere medlemmene?
- Korleis kan dei ulike medlemsgruppene bidra?
- Korleis kan vi påvirke? (arbeidsplass/lokallag)
- Kven skal vi kontakte? Kor skal vi legge trøkket?

- Kva treng vi støtte til?
- Kva bør vi ta med seg tilbake?
- Kva står de i? Kva er utfordringane? Kva er løysinga?

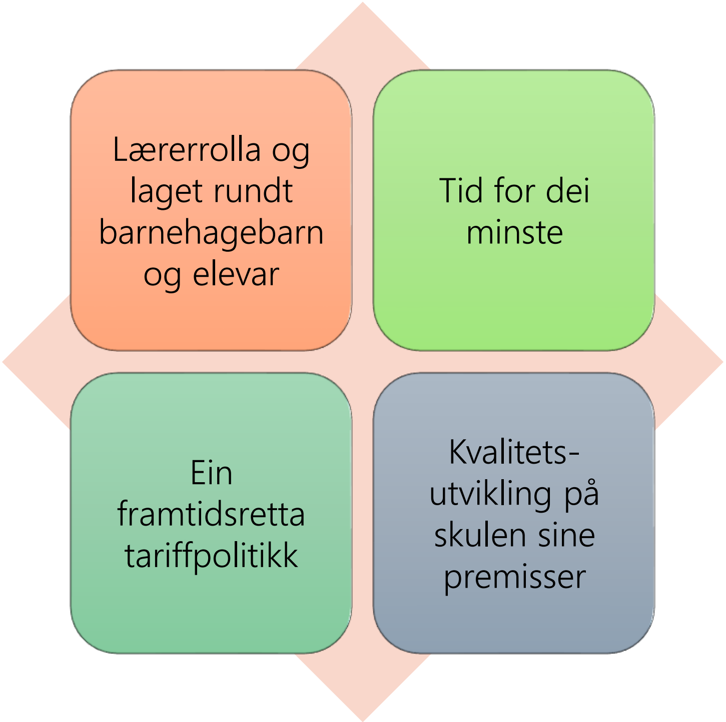

Lærarrolla og laget rundt barn og elevar

Utdanningsforbundet skal ta et særskilt ansvar for å definere lærerrollen, og arbeide for en felles forståelse av hva som ligger i denne.

Vi skal også synliggjøre vår forståelse av hva som utgjør et godt lag rundt barnehagebarn og elever

Strategisk satsing aug. 2024 - aug 2025

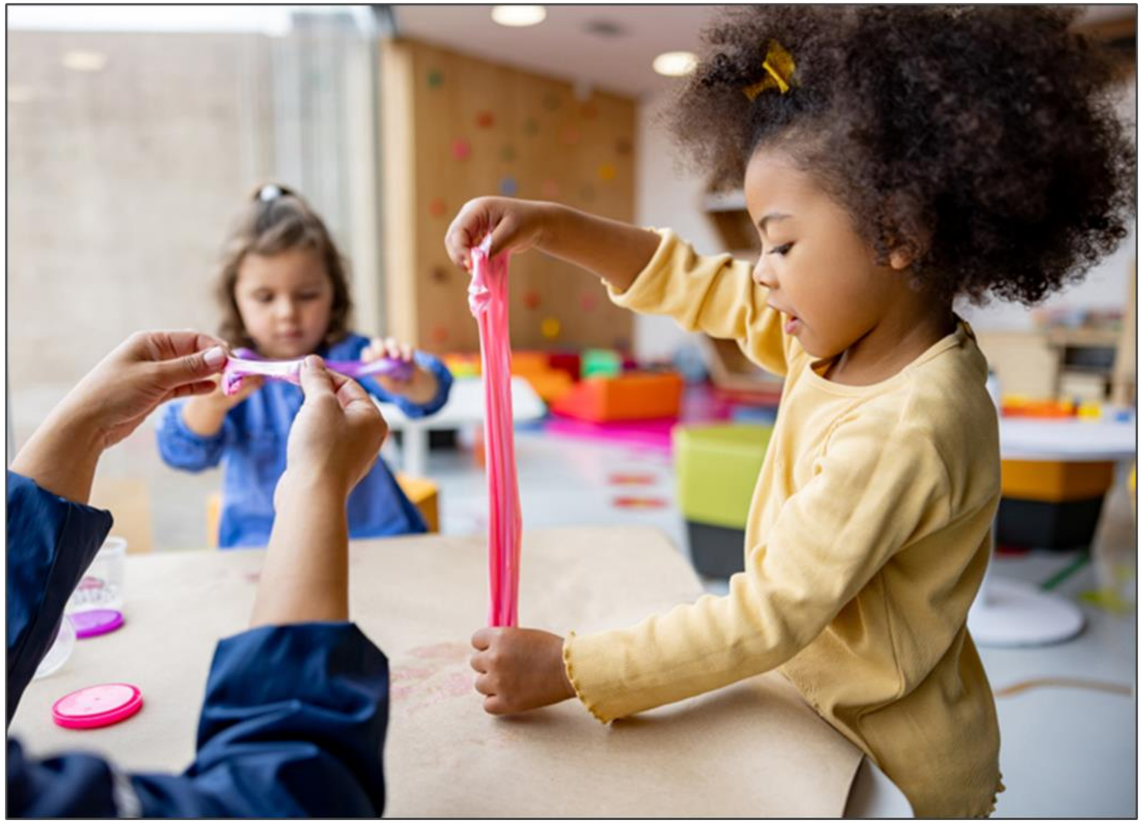

9 av 10 lærere sier de utfører oppgaver som ligger utenfor deres ansvarsområde som lærer.

Over halvparten sier de ukentlig blir pålagt oppgaver som egentlig hører til rådgiver- eller skolehelsetjenesten, vaktmester eller renholdspersonell.

UDF undersøkelse
vår 2024

UTDANNINGSNYTT

Greta Dyrendalsli er blant lærerne som oppl… Vis mer

Lærere får stadig flere oppgaver – mister motivasjonen

I en fersk undersøkelse svarer lærere at de får stadig flere oppgaver som egentlig burde vært utført av andre yrkesgrupper. Halvparten sier jobben er mindre givende enn før. Og det går også utover elevene.

Vestnytt · Følg
6 d ·

Jane Føllesdal er ikkje imponert over korleis kommunen effektiviserer ved å fjerna arbeidsoppgåver på papiret:

vestnytt.no

Kva i alle dagar er det eigentleg kommunen held på med?

Lånt av Utdanningsforbundet Vestland

Dei ikkje-pedagogiske oppgåvene aukar

Finne vikar/ ringe vikar

Lage vaktlister

HMS-runder

Omorganisere dagen grunna fråvær

Kjøkken:
- Vaske kjøleskap
- kontrollere temperatur
- skrive handliste/handle,
- lage til traller
- rydde opp
- skjære opp frukt
- registrere all mat
- 1 matkurv per barn med allergi, livssyn etc.

Osv….

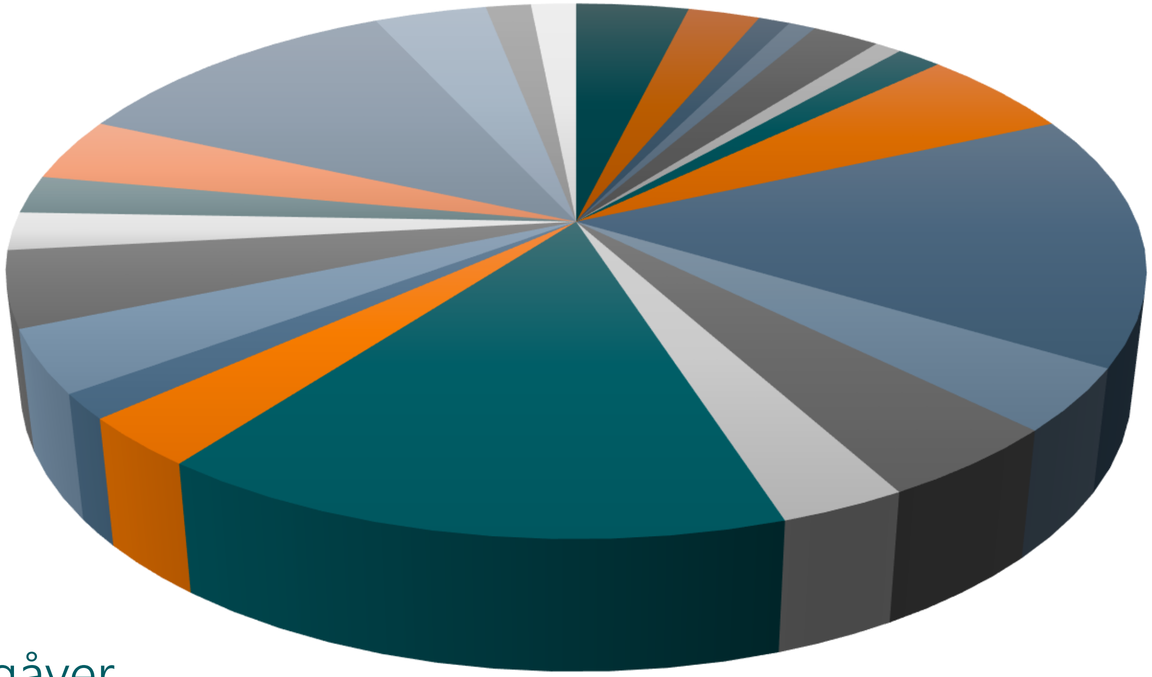

Vaske leikar, stolar,…

- **Digital registrering** (telling, registrere fråvær, meldinger, bleielister, matinntak, Sovelister,vekeplan…

Vaktmesteroppgåver

Sette på vaskemaskin med smikker, maleklede, handdukar etc. /tørke + legge på plass

Marknadsføring/PR for barnehagen

Rydde, koste, strø, måke, spyle uteområdet, klippe plen etc.

Lærarrolla

- Kva inneheld lærarrolla?
- Kva kompetanse har læraren i barnehagen/skulen?

(Kva kompetanse er unik for di utdanning?)

Treng vi anna kompetanse inn? Kva då?

Når (og til kva) treng læraren støtte i si oppfølging av barnehagebarnet/eleven?

- I kvardagen, på arb.plassen
- Frå støtteapparatet rundt

Korleis kan vi jobbe lokalt? (politisk og organisasjonsmessig)

Utdanningsforbundet skal vere ein pådrivar for å auke bemanninga og barnehagelærartettleiken i barnehagen, gjennom eit sterkare lovverk sentralt og ulike tiltak lokalt.

Kvalitetsutvikling på skolens premisser

Utdanningsforbundet skal være en pådriver for å endre det nasjonale systemet for kvalitetsutvikling slik at det i større grad støtter opp under lærernes arbeid med elevenes læring og trivsel og i mindre grad fører til dokumentasjons- og rapporteringskrav, usunn konkurranse, målforskyving og stress blant elever.

Strategisk satsing fra august 2024 til august 2025

Regjeringen vil utvikle nye prøver med et rent læringsstøttende formål, som på sikt skal erstatte dagens nasjonale prøver

BRAVO!

Stortingsmelding 34

Nokre hovudpunkt frå stortingsmeldinga:

- Eit eige program for praktisk læring
- Innføring av valfag for mellomtrinnet
- Obligatorisk arbeidslivsfag på ungdomstrinnet
- Ei styrking av rentekompensasjonsordninga og utstyrspotten
- Eit nytt kvalitetsutviklingssystem

Utstyr?

Ressursar?

Tid?

Lærarar?

Ein framtidsretta tariffpolitikk

Landsmøtevedtak:
Lærerne i skoleverket har gjennom mange år hatt svakere lønnsutvikling enn resten av samfunnet, og det har ført til et lavt lønnsnivå. Det må derfor utredes og vurderes **nye tariffpolitiske virkemidler** for å stoppe mindrelønnsutviklingen for undervisningsgruppene i skoleverket, og for å stoppe kompetanseflukten fra barnehagene. Eventuelle nye tariffpolitiske virkemidler skal forankres i organisasjonen før de tas i bruk.

Strategisk plan:
Utdanningsforbundet skal arbeide for å finne fleire handlingsalternativ for å nå våre tariffpolitiske målsettingar

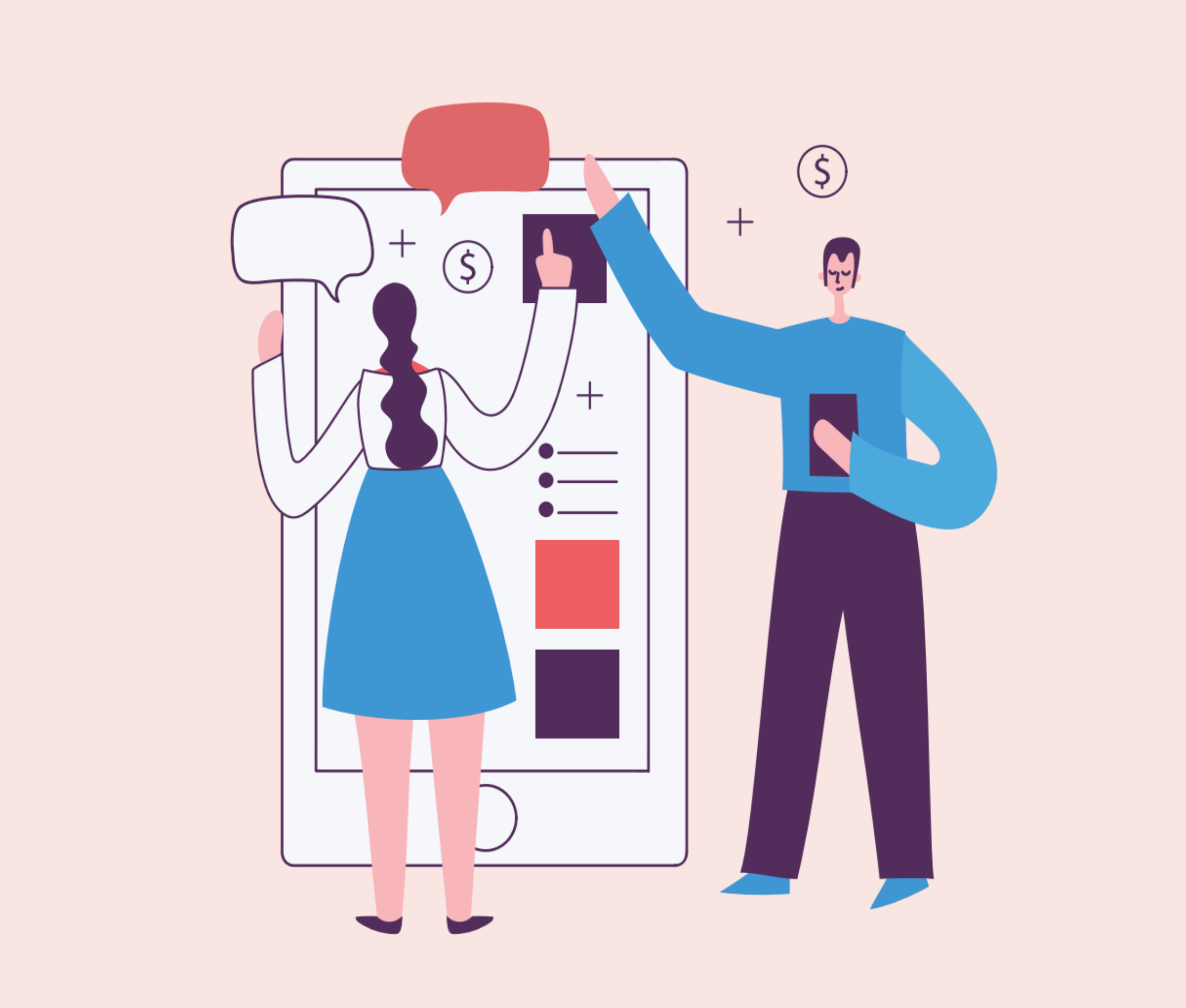

Ein framtidsretta tariffpolitikk?

shutterstock_405275404

Kva vil vere dei store kampane til fagrørsla framover?

Kva er det viktig å samlast om?

Kva er det medlemmene vil ha behov for?

Kva tenker du er ein framtidsretta tariffpolitikk?

Rekrutteringsstrategien

KS skal:
som arbeidsgiverorganisasjon forhandle lønn- og arbeidsvilkår for ansatte i kommunesektoren, herunder lærere, som blant annet skal bidra til god rekruttering

PBL skal

- *som arbeidsgiverorganisasjon forhandle lønn- og arbeidsvilkår for barnehagelærere og andre yrkesgrupper i barnehage, som blant annet skal bidra til god rekruttering*

- *støtte private eiere i arbeidet med å ha tilstrekkelig kompetanse og nok ansatte på jobb*

- *…Utvikle trepartssamarbeidet i barnehagane…*

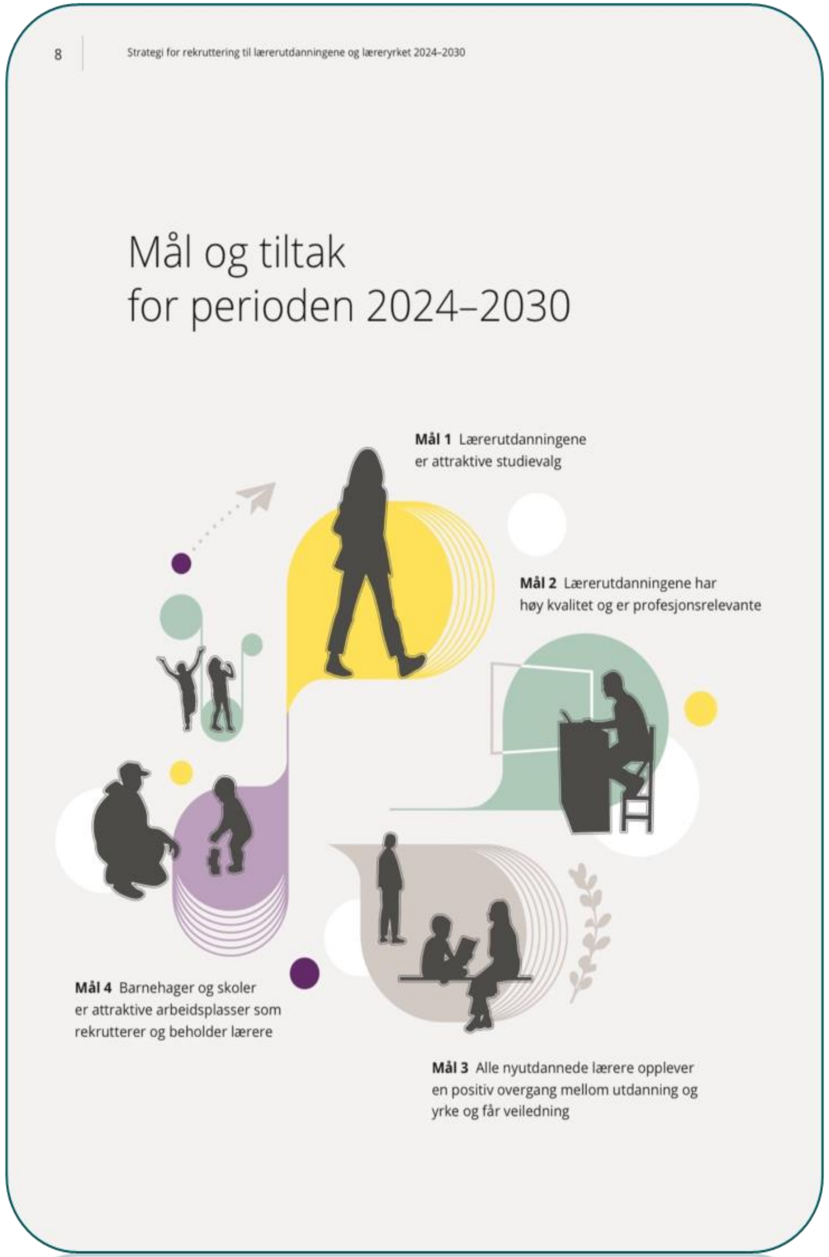

Kommuneøkonomi vs politiske mål

Strekk i laget?

UTDANNINGSNYTT

KS-leder Gunn Marit Helgesen. Foto: Heiko … Vis mer

KS før krisemøtet i dag:

– Kommunene må få «nødhjelp»

KS har klare forventninger til møtet med kommunalministeren i ettermiddag: Den økonomiske krisen i kommunene må løses både på kort og lang sikt. Skolenes landsforbund har ikke store forventninger.

UTDANNINGSNYTT

Kommunalminister Erling Sande (Sp) møtte … Vis mer

Kommunene må vente på mer penger:

– Det trengs betydelige beløp

Kommunalminister Erling Sande (Sp) kunne ikke legge noen sum på bordet da han møtte kommunene om den krevende økonomien. Men det vil komme penger til jul.

Takk for oss

UTDANNINGSFORBUNDET