

Medlemsgruppe Faglig og Administrativt Støttesystem (FAS)

Hvem er de, hvor er de og hvem gjør hva?

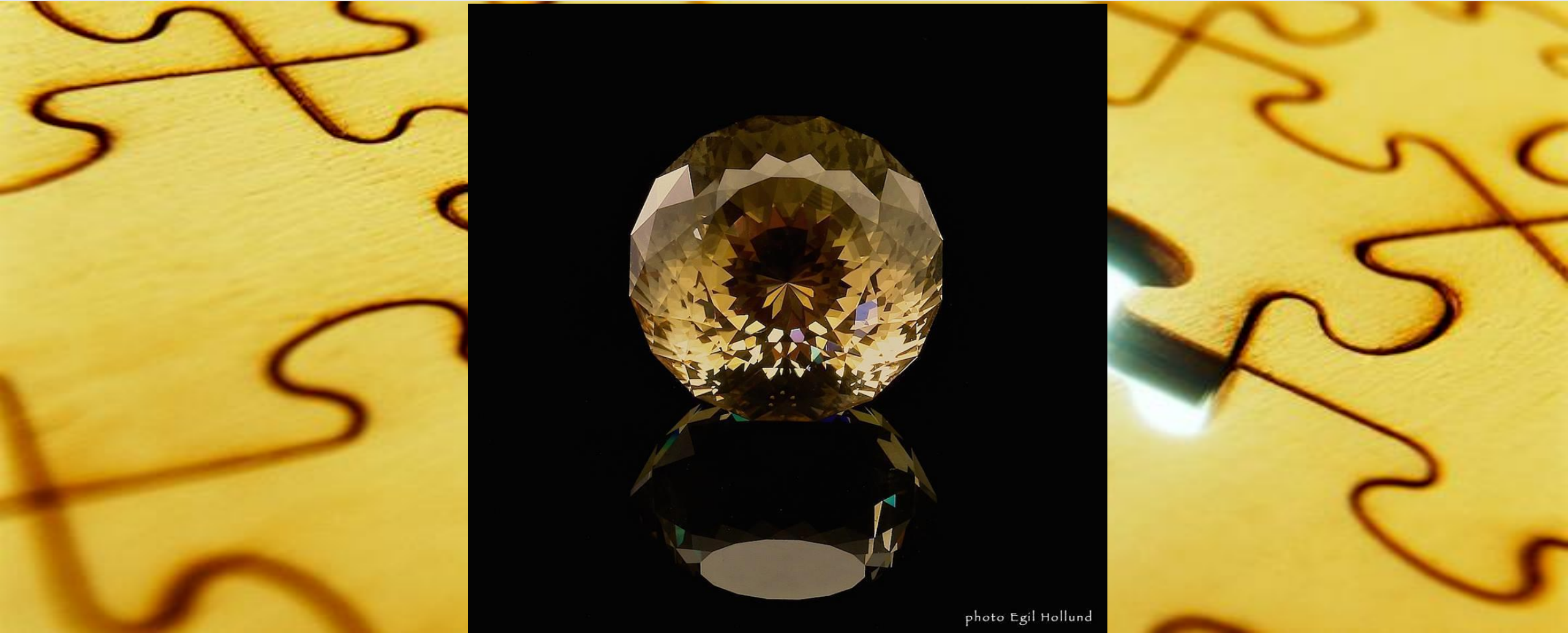

- Kontaktperson FAS, hvem er jeg og hva kan jeg bidra med
- Presentasjon av medlemsgruppe FAS. Hvor finner en disse medlemmene og på hvilke avtaleområder?
- Erfaringer fra lokallagene: Hvilke erfaringer har dere i lokallagene med FAS-medlemmer
- Forslag til fokusområder og ansvarsfordeling mellom ulike ledd i organisasjonen
- Medlemsparagrafen

Kontaktperson FAS i Rogaland

- Jon Eirik Næsheim
- Allmennlærer med videreutdanning i spesialpedagogikk
- Jadar/Trones skole 1990 - 1996
- Hjelpemiddelsentralen 1996 – 2005 (Statlig område)
 - ATV
- Østerlide (HABU) 2005 – 2014 (Spekter Helse)
 - ATV + deler av tiden FTV i Helse Stavanger
- Stavanger PPT 2014 – (KS)
 - Tidligere ATV
- Tidligere styremedlem UDF Stavanger i flere perioder

Kontaktperson FAS i Rogaland

- Har i flere perioder mellom 2009 og 2019 representert FAS i fylkesstyret
- Valgt inn i fylkesstyret på fylkesårsmøtet i 2019 som representant for medlemsgruppe FAS og kontaktperson FAS
- Gjenvalgt som fylkesstyremedlem og kontaktperson FAS på fylkesårsmøtet i 2023
- Har p.t. 40% frikjøp som tas ut fleksibelt, men hovedsakelig onsdager og torsdager
- Skal være bindeledet/første kontaktpunkt for saker ang. FAS, uavhengig av avtaleområde eller arbeidssted
- Samarbeider med andre frikjøpte på kontoret

Hvem er medlemsgruppe FAS og hvor finner en dem ?

Faglig og Administrativt Støttesystem (FAS) er en heterogen medlemsgruppe

- På UDF sin nettside nevnes medlemmer innen PP-tjenesten, Statped, NAV, sykehus/helseforetak, barnevernet, bufetat, kommunal administrasjon, fylkeskommunal administrasjon, Statsforvalteren, Utdanningsdirektoratet (ikke medlemmer i Rogaland) og Departementene (ikke medlemmer i Rogaland)
- Ved et søk på medlemmer i medlemsgruppe FAS i Rogaland, finner en i tillegg bl.a. medlemmer i: helsestasjon/tjenester, sykehjem, styrket barnehagetilbud, avlastningsbolig, bofellesskap, dagsenter, hjemmebaserte tjenester, byarkivet, sosialkontor, kulturhus, museum, ansatte i kultur og byutvikling, bibliotekarere, konfliktrådet, i krisesenteret.

Hvem er medlemsgruppe FAS og hvor finner en dem ?

I tillegg er det en stor gruppe medlemmer i medlemsregisteret hvor det ikke er registrert medlemsgruppe dvs. «medlemmer uten gruppetilhørighet» (MUG), hvor mange også har arbeidssteder som faller inn under punktene nevnt over.

Medlemmer FAS i Rogaland, utvikling

November: 482 FAS medlemmer i Rogaland fordelt på ca. 120 ulike bedrifter. I tillegg de som ikke er registrert i en medlemsgruppe

Medlemstrender

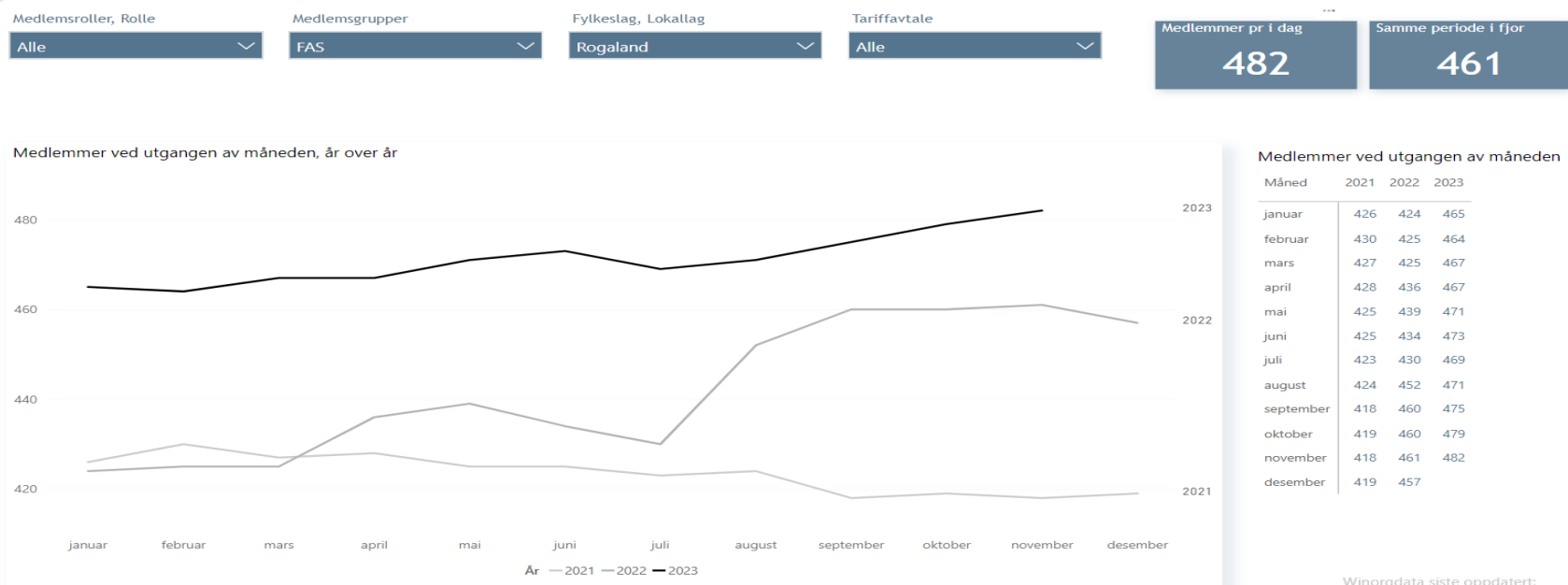

Hvem er medlemsgruppe FAS og hvor finner en dem

Avtaleområder:

- KS: 414
- SPEKTER Helse: Helseforetakene: BUPA/HABU, sykehusene: 46
- Stat: Statsforvalteren, Statped, Justisdep., NAV (stat): 21
- Virke spesialisthelsetjenesten: 1
- Virke museer (ikke reg. som FAS): 16
- Virke andre ideelle organisasjoner (ikke reg. som FAS): 6

Hvilke erfaringer har dere i lokallagene med FAS?

- Vet dere hvor alle FAS-medlemmer jobber?
- Vet FAS-medlemmene om dere i lokallaget?
- Hvor mye har dere kontakt med FAS-medlemmer i forhold til andre medlemsgrupper? Hva handler evt. kontakt om?
- Gir dere et tilbud til alle FAS-medlemmer, i tilfelle hva?
- Gir dere et tilbud til spesifikke gruppen innen FAS?
- Utfordringer/ problemer dere har hatt/opplevd med medlemsgruppe FAS?

Forslag til fokusområder I

- Enkeltpersoner melder seg inn i en fagforening/UDF av en grunn
- og blir værende der av en grunn, eller
- melder seg ut fordi en ikke opplever nytteverdi
- For å rekrutterer og beholder medlemmer også innen FAS, må disse medlemmene identifiseres og plasseres innen rette kategorier, så vi kan gi dem et best mulig tilbud
- Det bør sikres en ansvarsavklaringen mellom ulike ledd i organisasjonen om hvem som gjør hva

Dette krever at medlemsregisteret stemmer

Forslag til fokusområder II

Men, det er rot i registreringer i medlemsregisteret

- En del medlemmer er registrert feil
- Noen tillitsvalgte er registrert feil, så de ikke kommer opp på liste over tillitsvalgte/kontaktpersoner for FAS
- Det er vanskelig å hente ut gode lister på FAS-medlemmer
- Det er vanskelig å hente ut liste over tillitsvalgte/kontaktpersoner for FAS
- Det er vanskelig å hente ut liste over hvem som tilhører ulike avtaleområder

Forslag til fokusområder III

For at FAS-medlemmene skal bli identifisert og få et tilpasset tilbud, ønsker jeg at det enkelte lokallag gjør følgende:

- Sjekk alle medlemmer og tillitsvalgte registrert under medlemsgruppe FAS. Er de registret riktig?
- Sjekk medlemmer registrert uten medlemsgruppe (MUG). Burde noen vært plassert i en av de andre medlemsgruppene?

Medlemmer registrert under Rogaland fylkeskommune vil bli sjekket/ivaretatt av FHTV, og kontaktperson VGS.

Bedrift ID	Bedrift navn	Stillingsbeskr.	Medlemsgruppe	Arbeidsstedstype navn	Foreningsnavn via bedriften
21402003	Eigersund kommune sentraladministrasjonen	Lektor m/tilleggsutd (KS)	FAS	Kommunal oppvektstadm.	Utdanningsforbundet Eigersund
21402003	Eigersund kommune sentraladministrasjonen	Rådgiver (KS)	FAS	Andre kom. kontorer/etater	Utdanningsforbundet Eigersund
21402003	Eigersund kommune sentraladministrasjonen	Lærer (3-årig) (KS)		Andre offentlig virksomheter	Utdanningsforbundet Eigersund
20097003	Karmøy kommune sentraladministrasjon	Lektor m/tilleggsutd (KS)	FAS	Kommunal oppvektstadm.	Utdanningsforbundet Karmøy
20097003	Karmøy kommune sentraladministrasjon	Barnehagelærer (KS)	FAS	Kommunal oppvektstadm.	Utdanningsforbundet Karmøy
20097003	Karmøy kommune sentraladministrasjon	Rådgiver (KS)	FAS	Kommunal barnehageadm.	Utdanningsforbundet Karmøy
20097003	Karmøy kommune sentraladministrasjon	Rådgiver (KS)	FAS	Kommunal oppvektstadm.	Utdanningsforbundet Karmøy
20097003	Karmøy kommune sentraladministrasjon	Konsulent (KS)	FAS	Kommunal oppvektstadm.	Utdanningsforbundet Karmøy
20097003	Karmøy kommune sentraladministrasjon	Rådgiver (KS)	FAS	Kommunal oppvektstadm.	Utdanningsforbundet Karmøy
20097003	Karmøy kommune sentraladministrasjon	Konsulent (KS)	FAS	Kommunal oppvektstadm.	Utdanningsforbundet Karmøy
20097003	Karmøy kommune sentraladministrasjon	Leder kap5 (KS)	FAS	Kommunal barnehageadm.	Utdanningsforbundet Karmøy
20097003	Karmøy kommune sentraladministrasjon	Leder/virksomhetsleder kap3.4 (KS)	FAS	Kommunal oppvektstadm.	Utdanningsforbundet Karmøy
20097003	Karmøy kommune sentraladministrasjon	Rådgiver (KS)	FAS	Kommunal oppvektstadm.	Utdanningsforbundet Karmøy
20097003	Karmøy kommune sentraladministrasjon	Rådgiver (KS)	FAS	Kommunal oppvektstadm.	Utdanningsforbundet Karmøy
20097003	Karmøy kommune sentraladministrasjon	Rådgiver (KS)	FAS	Kommunal oppvektstadm.	Utdanningsforbundet Karmøy
20097003	Karmøy kommune sentraladministrasjon	Tverrfaglig spes.utd. m/høysk (KS)	FAS	Kommunal oppvektstadm.	Utdanningsforbundet Karmøy
20097003	Karmøy kommune sentraladministrasjon	Barnehagelærer (KS)		Andre offentlig virksomheter	Utdanningsforbundet Karmøy
23666449	Stavanger kommune Sentraladministrasjonen	Rektor/Leder kap4 (KS)	FAS	Andre kom. kontorer/etater	Utdanningsforbundet Stavanger
23666449	Stavanger kommune Sentraladministrasjonen	Miljøveileder (KS)		Andre offentlig virksomheter	Utdanningsforbundet Stavanger
23666449	Stavanger kommune Sentraladministrasjonen	Andre stillinger		Andre offentlig virksomheter	Utdanningsforbundet Stavanger
23666449	Stavanger kommune Sentraladministrasjonen	Saksbehandler (KS)		Andre offentlig virksomheter	Utdanningsforbundet Stavanger
23666449	Stavanger kommune Sentraladministrasjonen	Rådgiver (KS)		Andre offentlig virksomheter	Utdanningsforbundet Stavanger
23666449	Stavanger kommune Sentraladministrasjonen	Rådgiver (KS)		Andre offentlig virksomheter	Utdanningsforbundet Stavanger
20028404	Tysvær kommune sentraladministrasjonen	Konsulent (KS)	FAS	Andre kom. kontorer/etater	Utdanningsforbundet Tysvær
20028404	Tysvær kommune sentraladministrasjonen	Rådgiver (KS)	FAS	Kommunal oppvektstadm.	Utdanningsforbundet Tysvær
20028404	Tysvær kommune sentraladministrasjonen	Rådgiver (KS)	FAS	Kommunal oppvektstadm.	Utdanningsforbundet Tysvær
20028404	Tysvær kommune sentraladministrasjonen	Spesialpedagog (KS)	FAS	Kommunal barnehageadm.	Utdanningsforbundet Tysvær
20028404	Tysvær kommune sentraladministrasjonen	Rådgiver (KS)		Andre offentlig virksomheter	Utdanningsforbundet Tysvær
20028404	Tysvær kommune sentraladministrasjonen	Adjunkt m/tilleggsutd. (KS)		Andre offentlig virksomheter	Utdanningsforbundet Tysvær
20028404	Tysvær kommune sentraladministrasjonen	Leder kap4 (bl.a styrer bhg) (KS)		Andre offentlig virksomheter	Utdanningsforbundet Tysvær

Bedrift ID	Bedrift navn	Stillingsbeskr.	Medlemsgruppe	Arbeidsstedstype navn	Foreningsnavn via bedriften
24129025	Bjerkreim folkebibliotek	Andre stillinger		Andre offentlig virksomheter	Utdanningsforbundet Bjerkreim
23832892	Eigersund bibliotek	Bibliotekar (KS)		Andre offentlig virksomheter	Utdanningsforbundet Eigersund
23883614	Haugesund folkebibliotek	Bibliotekar (KS)		Andre offentlig virksomheter	Utdanningsforbundet Haugesund
22133482	Hjelmeland bibliotek	Adjunkt m/tilleggsutd. (KS)		Andre offentlig virksomheter	Utdanningsforbundet Hjelmeland
21699715	Hå folkebibliotek	Bibliotekar (KS)		Andre offentlig virksomheter	Utdanningsforbundet Hå
21699715	Hå folkebibliotek	Bibliotekar (KS)		Andre offentlig virksomheter	Utdanningsforbundet Hå
22239586	Randaberg folkebibliotek	Bibliotekar (KS)		Andre offentlig virksomheter	Utdanningsforbundet Randaberg
22239586	Randaberg folkebibliotek	Bibliotekar (KS)		Andre offentlig virksomheter	Utdanningsforbundet Randaberg
23978273	Sandnes bibliotek	Rådgiver (KS)	FAS	Andre offentlig virksomheter	Utdanningsforbundet Sandnes
24117558	Sola folkebibliotek	Konsulent (KS)	FAS	Andre kom. kontorer/etater	Utdanningsforbundet Sola
22286462	Strand bibliotek	Adjunkt (KS)		Andre offentlig virksomheter	Utdanningsforbundet Strand
23771447	Ryfylkebiblioteket Suldal	Leder kap4 (bl.a styrer bhg) (KS)		Andre offentlig virksomheter	Utdanningsforbundet Suldal
23302649	Tysvær folkebibliotek	Bibliotekar (KS)		Andre offentlig virksomheter	Utdanningsforbundet Tysvær

Bedrift ID	Bedrift navn	Stillingsbeskr.	Medlemsgruppe	Arbeidsstedstype navn	Foreningsnavn via bedriften
20928357	Sauda kommune administrasjonen	Kommunalsjef kap3.4 (KS)	FAS	Kommunal barnehageadm.	Utdanningsforbundet Sauda
20928357	Sauda kommune administrasjonen	Fagleder (KS)		Andre offentlig virksomheter	Utdanningsforbundet Sauda
21645700	Time kommune administrasjonen	Konsulent (KS)	FAS	Andre kom. kontorer/etater	Utdanningsforbundet Time
21645700	Time kommune administrasjonen	Lærer (3-årig) (KS)	FAS	Andre kom. kontorer/etater	Utdanningsforbundet Time
21645700	Time kommune administrasjonen	Miljøterapeut (KS)	FAS	Andre kom. kontorer/etater	Utdanningsforbundet Time
21645700	Time kommune administrasjonen	Rådgiver (KS)		Andre offentlig virksomheter	Utdanningsforbundet Time

Forslag til fokusområder IV

For at (FAS-)medlemmer skal føle seg hjemme og føle de har nytte av medlemskapet i Utdanningsforbundet, må de oppleve at:

- de har en organisasjon i ryggen som snakker deres sak
- organisasjonen også husker medlemmer (i FAS) når den uttaler seg og som etterspør informasjon fra (FAS-)medlemmene
- organisasjonen kjenner arbeidsbelastningen/forholdene til de ulike medlemsgruppene (innen FAS) og jobber for deres arbeidsvilkår
- organisasjonen har en lønnspolitikk for de ulike medlemsgruppene (innen FAS)
- organisasjonen har faglige arrangement tilpasset de ulike medlemsgruppene (innen FAS.)
- organisasjonen har en avklart tillitsvalgtopplæring og faglige arrangement tilpasset tillitsvalgte/ kontaktpersoner innen de ulike medlemsgruppene (innen FAS.)
- organisasjonen inviterer til og gir mulighet for deltagelse sosialt sammen med andre medlemmer/medlemsgrupper.

Forslag til ansvarsfordeling I

Sosialt og nærkontakt

- Det enkelte lokallag har ansvar for å invitere alle medlemmer i sitt lag til sosiale arrangement, årsmøter m.m.
- Det enkelte lokallag har ansvar for å invitere til dialog med alle medlemmer innen sitt lag, fortelle at en kan ta kontakt ved behov, og sjekke hva de er opptatt av.
- Det enkelte lokallag har ansvar for aktivt å jobbe mot de større gruppene innen FAS (eks. PPT) slik at det blir oppnevnt tillitsvalgt eller kontaktperson.

Forslag til ansvarsfordeling II

Faglige arrangement for de ulike medlemskategoriene

- Lokallag/nettverkene kartlegger interesser og behov hos sine FAS-medlemmer
- Nettverkene har ansvar for å initiere faglige arrangement for de større kategoriene innen FAS som PPT, administrasjon, Statsforvalteren osv.(varierer mellom lagene)
- Arrangementene kan gjerne skje i samarbeid mellom flere nettverk og fylkeskontoret.

Forslag til ansvarsfordeling III

Tillitsvalgtopplæring

- TV1: Det enkelte lokallag har ansvar for å invitere alle nye tillitsvalgte til TV1.
- TV2 og TV3: Det arbeides med å avklare ansvar for ulike grupper/avtaleområder innen FAS
- TV4: Fylket
- I tillegg vil UDF Sentralt arrangere/ha ansvar for «Nettverk Spekter», Nettverk PPT, Statskurset m.m.

Forslag til ansvarsfordeling

Hva tenker dere om ansvarsfordelingen?

- Sosialt og nærkontakt
- Faglige arrangement for de ulike medlemskategoriene
- Tillitsvalgtopplæring

Medlemsparagrafen

ang. medlemskap for personer uten godkjent lærerutdanning.

3.1 Rett til medlemskap har:

3.1.1 Pedagogisk personale med godkjent utdanning, som er tilsatt i barnehage, grunnskole, videregående opplæring, folkehøgskole, høgskole eller universitet. **Uendret**

3.1.2 Andre med kompetanse som lektor, adjunkt, faglærer, lærer eller barnehagelærer. **Uendret**

3.1.3 Studenter ved høgskole og universitet innenfor studier som kan gi kompetanse som ovenfor, men som ikke fyller betingelsene for ordinært medlemskap, jf. § 12.2. **Uendret**

3.1.4 Pensjonister og trygdede som har vært medlemmer som yrkesaktive. **Uendret**

~~3.1.5 Andre etter særskilt søknad til sentralstyret. Slike søknader kan innvilges permanent eller for den perioden et ansettelsesforhold varer. Endres til:~~ **Andre etter retningslinjer vedtatt av sentralstyret, jf. § 3.3**

3.3 Sentralstyret vedtar retningslinjer som utdyper denne paragrafen.

Retningslinjer for medlemskap

Sentralstyret legger til grunn at innvilgelse av medlemskap for personer uten godkjent lærerutdanning skal begrenses gjennom definerte krav til utdanning i kombinasjon med definerte stillingstyper innenfor utdanningssektoren. Medlemskap etter § 3.1.5 innvilges derfor kun så lenge ansettelsesforholdet varer, det vil si for den tiden medlemmet har tilsetning i stillingen som medlemskapssøknaden baseres på.

Ansatte i det faglige og administrative støttesystemet

Personer med godkjent lærerutdanning og tilsetning i det faglige støttesystemet innvilges medlemskap etter §3.1.2. Medlemskap for ansatte i det faglige støttesystemet knyttes til den rollen den enkelte har gjennom sin stilling i å gi barn, unge og voksne et kvalitativt godt og etisk forsvarlig opplæringstilbud.

Dette gjelder eksempelvis ansatte i PP-tjenesten, Statped, habiliteringstjenesten, BUP, NAV og oppfølgingstjenesten. Det innvilges medlemskap i Utdanningsforbundet ved stilling i det faglige støttesystemet som definert over og utdanning som definert under.

Medlemskapet innvilges for den tiden ansettelsesforholdet varer. Dersom medlemmet endrer stilling, tas medlemskapet opp til vurdering.

Andre godkjente utdanninger

(knyttet til stilling og arbeidssted)

Tilsetting i skole- og barnehagefaglige stillinger i det faglige og administrative støttesystemet

- Bachelorgrad i spesialpedagogikk
- Mastergrad i spesialpedagogikk
- Mastergrad i pedagogikk med studieretning spesialpedagogikk
- Mastergrad i pedagogikk med studieretning pedagogisk-psykologisk rådgivning
- Mastergrad i pedagogikk med studieretning innrettet direkte mot arbeid i støttesystemet
- Mastergrad i logopedi

Forsikringsordninger:

Medlemmer etter § 3.1.5 kan på samme måte som personer med permanent medlemskap tegne forsikring gjennom Utdanningsforbundets avtaler. Ved opphold mellom stillinger, innvilges medlemskap i 3 måneder i påvente av ny stilling som kvalifiserer for medlemskap. Disse medlemmene kodes i denne perioden som «medlem uten arbeid» i medlemsregisteret, betaler laveste kontingentsats og har ikke krav på bistand. (Teksten er omskrevet/komprimert.)

Se ellers « Retningslinjer til medlemskapsparagrafen ».

Annet

- Spørsmål om annet knyttet til FAS?
- Kontordag: Oftest onsdag og torsdag (svarer på e-post/tlf. også andre dager når mulig/tid)
- jonnae@udf.no
- jon.eirik.nesheim@utdanningsforbundet.no
- 91106529